



**Investigación pre-campo**  
**Estado de Querétaro (El Marqués, Pedro Escobedo,**  
**Querétaro y San Juan**  
**del Río)**

**ENCiT**  
**ESCUELA NACIONAL de**  
**CIENCIAS de la TIERRA**

Realizado por:  
De Santiago Rodríguez Juan Manuel  
García Gonzalez Ángel Isaí  
Luna Vega Arturo Vladimir  
Merino Vargas Daniela Paulina  
Sixtos Rodríguez Hernán Emanuel

- 
- 01 Perfil Altitudinal
  - 02 Cartografía (Día 1, martes 2 abril 2024)
  - 03 Día 2 (miércoles 3 abril 2024)
  - 04 Día 3 (Jueves 4 abril 2024)
  - 05 Directorio

# 1. Perfil Altitudinal

## Descripción

### CIUDAD DE MÉXICO/ ESTADO DE MÉXICO

Se inicia el viaje hacia Querétaro, se toma Delfín Madrigal, para llegar a periférico y conectar con la autopista México-Querétaro, en ese tramo, el cual abarca el Estado de México y Ciudad de México, encontramos varios escurrimientos provenientes de la Sierra de las Cruces, los cuales descargan sobre la cuenca. Continuamos el trayecto llegando a la parte norte de la cuenca, esta zona es lacustre asociada a la Laguna de Zumpango, para posteriormente llegar a la Cuenca del Río Tula.

### ESTADO DE HIDALGO

Ingresamos al estado de Hidalgo, con ello también a Tepeji de Río, en este sitio convergen varios escurrimientos provenientes de la Sierra de las Cruces y de la Sierra de Chapa de Mota, las cuales llegan a la Presa Requena y Taxhimay, donde se incorporan al Río Tula.

### ESTADO DE QUERÉTARO

Entramos a la ZM de Querétaro, estos afluentes desembocan sobre el sistema Laja - Lerma - Santiago, pertenecientes a la vertiente del Pacífico, encontramos domos volcánicos y el volcán Cimatario, el cual es un área natural protegida. Sobre la ciudad atraviesa el río Querétaro, este desemboca en los ríos anteriormente mencionados.



Figura II. Perfil altitudinal Querétaro-Ciudad de México.



Figura I. Modelo Altitudinal 3D Perfil Querétaro-Ciudad de México



## 2. Cartografía

### Día 1 (martes 2 abril 2024)

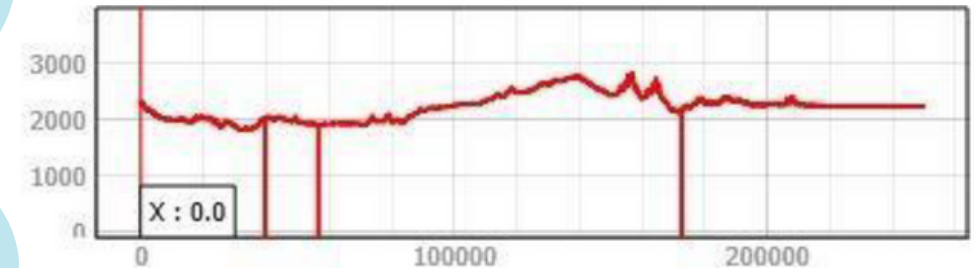
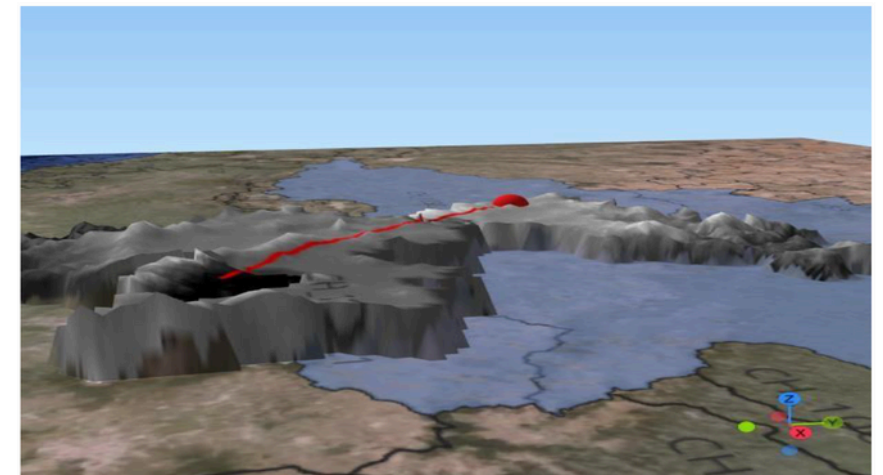
ENCiT, UNAM-Planta Central Ciclo Combinado El Sauz (El Sauz, Pedro Escobedo, Qro.)  
Distancia Aproximada: 190 Km.

01

Comienza el recorrido en Ciudad Universitaria, nos incorporamos a Delfín Madrigal, después a Av. Del Imán y finalmente llegar al Anillo Periférico. Avanzamos aproximadamente 1 hora (dependiendo las condiciones del tráfico) en dicha vialidad e ingresamos a la Autopista México-Querétaro (57-D), continuamos por dicha vialidad en 2 horas.

02

Antes de llegar a Pedro Escobedo hay una desviación hacia San Clemente-El Sauz, nos incorporamos hacia El Sauz, donde se encuentra otra desviación hacia la Central de Ciclo Combinado (CFE).

**PLANTA CENTRAL CICLO COMBINADO “EL SAUZ” - ESCUELA NACIONAL DE ESTUDIOS SUPERIORES, UNAM., CAMPUS JURIQUILLA. DISTANCIA RECORRIDA: 55 KM**

03

Estando en la Autopista se recorre en un aproximado de 20 minutos hasta 1 hora (dependiendo de las condiciones del tráfico) para llegar desde la entrada a esta vialidad a la ciudad de Querétaro

04

#### EXISTEN 2 POSIBLES RUTAS

- Tomar Blvd. Bernardo Quintana Rioja, donde continuamos hasta llegar a Paseo de la República, se recorre hasta llegar a la intersección con Blvd. Villas del Mesón continuamos por 200 m hasta llegar a la entrada de la UNAM Campus Juriquilla, ahí se darán las indicaciones para ello.
- Incorporarse a la autopista a Celaya, se continua hasta conectar con Paseo 5 de febrero, se continúa hasta llegar a Paseo de la República, se recorre hasta llegar a la intersección con Blvd. Villas del Mesón, se recorre por 200 m hasta llegar a la entrada de la UNAM Campus Juriquilla, ahí se darán las indicaciones para ello.

Figura III. Mapa de la Red de Carreteras Estatales y Federales y lugares visitados.

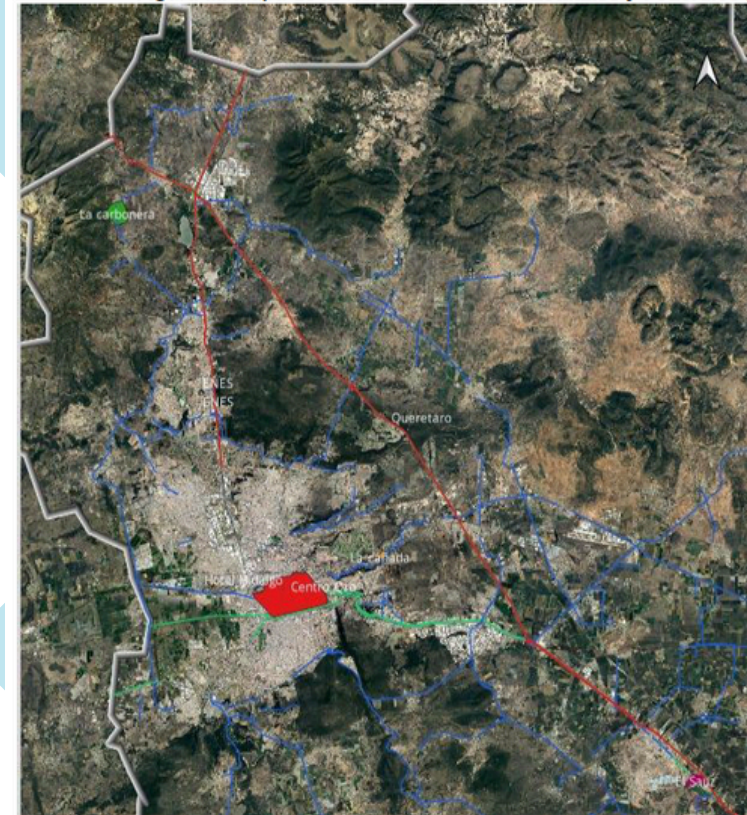

**ENCiT**  
ESCUELA NACIONAL de  
CIENCIAS de la TIERRA

MANEJO INTEGRADO DE CUENCAS

#### Simbología

57\_Qro

Car\_Qro

ESTATAL

FEDERAL

Qro\_mun

Centro\_Qro

El Sauz

ENES

Hotel Hidalgo

La carbonera

La cañada

Imágenes satelitales

1:150000

## 2. Cartografía

### Día 1 (martes 2 abril 2024)

1. ESCUELA NACIONAL DE ESTUDIOS SUPERIORES (ENES), UNAM  
CAMPUS JURQUILLA - HOTEL HIDALGO, CENTRO HISTÓRICO,  
QUERÉTARO. QRO.

DISTANCIA RECORRIDA: 39 KM

Saliendo del campus, tomar la Av. Villas del Mesón en dirección a Paseo de la República- Paseo 5 de febrero, en la intersección con dicha vialidad tomar la dirección hacia Santiago de Querétaro, antes de ingresar a Paseo 5 de febrero, desviarnos hacia Blvd. Bernardo Quintana, donde continuamos por 5 o 10 minutos, al llegar a los Arcos de Querétaro tomamos la desviación hacia el Centro a través de Av. Zaragoza, hasta llegar a la parada del templo de La Cruz.



# 3. Día 2 (miércoles 3 abril 2024)

**01**

**HOTEL HIDALGO, CENTRO HISTÓRICO,  
QUERÉTARO. QRO. - LA CAÑADA, MUNICIPIO  
DE EL MARQUÉS, QRO. (POZOS LA CAÑADA III  
Y IV).**

**DISTANCIA APROXIMADA: (8.1 KM)**

La Cañada, municipio de El Marqués, Qro. (Pozos La Cañada III y IV) –Asociación de Usuarios de Riesgo, El Sauz, Pedro Escobedo, Qro.

Distancia Recorrida: (44.9 km)

A) Saliendo de La Cañada, nos incorporamos a la carretera Estatal 200 en dirección a la Ciudad de Querétaro, en la intersección con Blvd. Bernardo Quintana nos incorporamos a esta vialidad en dirección Sur, nos mantenemos en esta vialidad por aproximadamente 10 minutos, hasta llegar a la Autopista México-Querétaro. Al llegar a la Autopista México-Querétaro nos incorporamos a esta en dirección a la Ciudad de México, así nos mantenemos por 28 km.

**01**

**HOTEL HIDALGO, CENTRO HISTÓRICO,  
QUERÉTARO. QRO. - LA CAÑADA, MUNICIPIO  
DE EL MARQUÉS, QRO. (POZOS LA CAÑADA III  
Y IV).**

**DISTANCIA APROXIMADA: (8.1 KM)**

B) En caso de tráfico excesivo sobre la autopista, es recomendable incorporarse a la Carretera Estatal 200 en dirección al Aeropuerto Intercontinental de Querétaro (AIQ), antes de llegar al AIQ desviarnos hacia la C.E. 500, para posteriormente incorporarnos a la Carretera Estatal 100 en dirección al El Paraíso. Al momento se estar ahí nos desviarnos hacia Pedro Escobedo con la ruta normal.

**02**

**ASOCIACIÓN DE USUARIOS DE RIESGO, EL SAUZ,  
PEDRO ESCOBEDO, QRO. - HOTEL HIDALGO, CENTRO  
HISTÓRICO, QUERÉTARO. QRO.  
DISTANCIA RECORRIDA: 49.5KM.**

**SE TOMA AV. PANAMERICANA**



# 3. Día 2 (miércoles 3 abril 2024)

**03**

ASOCIACIÓN DE USUARIOS DE RIEGO, EL SAUZ, PEDRO ESCOBEDO, QRO. – ALAMEDA “EL MARQUÉS” (ANTIGUOS MANANTIALES Y TÚNELES DE LA CAÑADA)  
DISTANCIA RECORRIDA: 36 KM.

Se toma Av. Panamericana para regresar a la ciudad de Querétaro, atravesamos Pedro Escobedo para posteriormente llegar a la Autopista México-Querétaro. Sobre la Autopista se toma en dirección a Querétaro por 16 km para incorporarnos a la Carretera Estatal 210 hasta el poblado de Jesús María en el municipio de El Marqués, donde conectamos a la carretera estatal 200 en dirección a la ciudad de Querétaro, continuamos por 8 km para llegar a la Cañada donde se encuentra la Alameda “El Marqués”. Llegando al pueblo nos incorporamos a la calle Conín.

**04**

ALAMEDA “EL MARQUÉS” (ANTIGUOS MANANTIALES Y TÚNELES DE LA CAÑADA) – FABRICA “EL HÉRCULES”, QUERÉTARO.  
DISTANCIA RECORRIDA: 4.6 KM

Se toma Av. El Marqués, para posteriormente tomar Av. Del Ferrocarril y Av. Hércules Ote.

**05**

FABRICA “EL HÉRCULES”, QUERÉTARO, QRO – TEMPLO Y EXCONVENTO DE LA SANTA CRUZ, QUERÉTARO, QRO.  
DISTANCIA RECORRIDA: 6.8 KM.

Tomar Av. Hércules Ote. para posteriormente tomar la Carretera Estatal 200 en dirección a Querétaro hasta llegar a la intersección con la calle Manuel González donde se encuentra el Templo y Exconvento de la Santa Cruz.

# 4. Día 3 (jueves 4 de abril, 2024)



01

TEMPLO Y EXCONVENTO DE LA SANTA CRUZ, QUERÉTARO, QRO. - CENTRO REGIONAL DE CAPACITACIÓN EN CUENCAS, LA JOYA - LA BARRETA, QUERÉTARO, QRO.  
DISTANCIA APROXIMADA: (45 KM)

02

CENTRO REGIONAL DE CAPACITACIÓN EN CUENCAS, LA JOYA, LA BARRETA. - MUJERES Y AMBIENTE, BUENAVISTA, QUERÉTARO, QRO.  
DISTANCIA APROXIMADA: 9 KM

03

MUJERES Y AMBIENTE, BUENAVISTA, QUERÉTARO, QRO - ENCIT, UNAM.  
DISTANCIA APROXIMADA: 256 KM



Accede a Lib. Nte. de Querétaro/Prol. Bernardo Quintana en Barrio de Santiaguito-Centro Histórico de Querétaro desde C. Manuel González, para posteriormente a Av. Zaragoza y Prol. Bernardo Quintana. Posteriormente incorporarse a Paseo de la República y Carretera 57 en dirección hacia San Luis Potosí por 23km hasta la intersección con la carretera a San Miguel de Allende por esta última vialidad por 6 km hasta llegar al poblado de La Monja. Al momento de llegar a la comunidad de La Monja, se toma el camino hacia el parque La Joya- La Barreta, por 9 km en el 'Parque Ecoturístico.

Se toma el camino hacia La Monja, al llegar a La Barreta se desvía hacia La Carbonera, donde se el colectivo Mujeres y Ambiente.

Se toma el camino hacia La Monja, para posteriormente incorporarse a la carretera a San Miguel de Allende por 9 km. Ahí nos incorporamos en el libramiento a San Luis Potosí en dirección a El Colorado, donde nos incorporamos a la Autopista México-Querétaro hasta Periférico-Norte y Av. Universidad para llegar Ciudad Universitaria en la Ciudad de México



# 5. Directorio de unidades médicas ISSSTE, IMSS, Unidades Médicas Familiares

## Hidalgo

### Tepeji del Río

#### Hospital General de Zona con Medicina General (HGZ/MF) 6 TEPEJI

Hospital adscrito al *Instituto Mexicano del Seguro Social*

Avenida Melchor Ocampo 32 Tepeji del río de Ocampo, col. centro, Tepeji del río de Ocampo, C.P. 42850

(773) 733 07 87

8:00 - 21:30

#### Unidad Médica San Buenaventura (cercano a la autopista Mx-Qro)

Unidad Médica adscrita al programa *IMSS- BIENESTAR*

Calle Niños Héroes s/n colonia centro, col. Tepeji del río de Ocampo, C.P. 42890

08:00 - 16:00

#### Unidad Médica Santiago Atlautla (cercano a la autopista Mx-Qro)

Unidad Médica adscrita al programa *IMSS- BIENESTAR*

Calle Francisco I. Madero s/n Colonia Centro, Col. Tepeji del Río de Ocampo, C.P. 42860

08:00 - 16:00

## UMF TEPEJI DE OCAMPO

Unidad Médica adscrita al *Instituto de Seguridad y Servicios Sociales de los Trabajadores del Estado (ISSSTE)*

Ignacio Ramírez 3, 42854 Tepeji de Ocampo, Hidalgo

773 733 8378

Lunes a viernes: 8:00 a 20:00 horas.

## Tula de Allende

## HGZMF 5 TULA DE HIDALGO

Hospital adscrito al *Instituto Mexicano del Seguro Social*

AVENIDA MELCHOR OCAMPO 106 TULA DE ALLENDE, COL. CENTRO, TULA DE ALLENDE, C.P. 42800

773 7320164

Lunes a viernes: 8:00 a 16:00

## UMF

Unidad Médica adscrita al *Instituto de Seguridad y Servicios Sociales de los Trabajadores del Estado*

Avenida 20 De noviembre 1, 42807 Tula de Allende

773 100 3075

L-D 7:30 a.m.–9 p.m

## Estado de México

### San Francisco Soyaniquilpan

#### CEAPS Soyaniquilpan

Unidad Médica adscrita a la *Secretaría de Salud del Gobierno del Estado de México*.

Calle Emiliano Zapata Núm.36, San Francisco Soyaniquilpan, C.P. 54280 (Por calle Primero de Mayo, a 168 metros de la plazuela)

Lunes a domingo las 24 horas

#### Hospital General Jilotepec

Hospital General de Especialidades, adscrito a la *Secretaría de Salud del*

*Gobierno del Estado de México*

Lunes a domingo las 24 horas

Avenida Reforma S/N, colonia El Deni, C.P. 54240 (Por libramiento, a 3 metros de la deportiva de Jilotepec)

#### UMF 56 JILOTEPEC

Unidad Médica Familiar, adscrito a la *Instituto Mexicano del Seguro Social (IMSS)*

AVENIDA MARIANO ESCOBEDO S/N JILOTEPEC DE MOLINA Enriquez, COL. JILOTEPEC DE MOLINA Enriquez, JILOTEPEC, C.P. 54240

## Polotitlán de la Ilustración

#### CEAPS Polotitlán

Unidad Médica adscrita a la *Secretaría de Salud del Gobierno del Estado de México*.

Camino a San Antonio 2, 54200 Polotitlán de la Ilustración, Méx.

Abierto las 24 horas 4272660955

## Querétaro

### San Juan del Río

#### Hospital General de San Juan del Río

Hospital adscrito a los *Servicios de Salud del Gobierno del Estado de Querétaro*

Luis Donald Colosio 422, México, 76804 San Juan del Río, Qro.

24 horas. Teléfono: 4272682000

# 5. Directorio de unidades médicas ISSSTE, IMSS, Unidades Médicas Familiares

## **C.S. Urbano San Juan del Rio**

*Unidad Médica adscrita a los **Servicios de Salud del Gobierno del Estado de Querétaro***

Avenida Juárez Poniente No. 101 Colonia Centro. C.P. 76800  
L-V 7:00 a 20:30hrs,

## **C.S. Oriente**

*Unidad Médica adscrita a los **Servicios de Salud del Gobierno del Estado de Querétaro***

Av. Universidad Esquina Av. Gandhi, Colonia la Floresta. C.P. 76804 24  
hrs.

## **C.S. El Organal**

*Unidad Médica adscrita a los **Servicios de Salud del Gobierno del Estado de Querétaro***

Ignacio Zaragoza Esquina Chintepec, El Organal; Mpio. San Juan del Rio. C.P. 76813  
L-V 8:00 a 15:30 hrs

## **C.S. La Llave**

*Unidad Médica adscrita a los **Servicios de Salud del Gobierno del Estado de Querétaro***

Hacienda Temixco Esquina Hacienda Santa Rosalía s/n La Llave; Mpio. San Juan Rio. C.P. 76814  
Lunes a viernes. 8:00 a 15:30 hrs

## **C.S. La Valla**

*Unidad Médica adscrita a los **Servicios de Salud del Gobierno del Estado de Querétaro***

Parcela 178 Z-1, Ejido Morelos, Comunidad la Valla; Mpio San Juan del Rio. C.P. 76814  
Lunes a viernes: 8:00 a 15:30 hrs

## **C.S. San José Galindo**

*Unidad Médica adscrita a los **Servicios de Salud del Gobierno del Estado de Querétaro***

Constitución No 2, San José Galindo; Mpio. San Juan del Rio. C.P. 76820 *Lunes a viernes: 8:00 a 15:30 hrs*

## **C.S. Arcila**

*Unidad Médica adscrita a los **Servicios de Salud del Gobierno del Estado de Querétaro***

Calle 5 de Febrero s/n. Cerca de la Escuela C.P. 76820 L-V  
8:00 a 15:30 hrs.

# 5. Directorio de unidades médicas ISSSTE, IMSS, Unidades Médicas Familiares

## **C.S. Senegal de las Palomas**

Unidad Médica adscrita a los [Servicios de Salud del Gobierno del Estado de Querétaro](#)

Calle Hortensia Esq. Azucena s/n. C.P. 76821

L-V 8:00 a 15:30 hrs

## **C.S. San Miguel Galindo**

Unidad Médica adscrita a los [Servicios de Salud del Gobierno del Estado de Querétaro](#)

Calle Constitución s/n Esq. Calle Jardín. C.P. 76820

L-V 8:00 a 15:30 hrs

## **C.S. La Estancia**

Unidad Médica adscrita a los [Servicios de Salud del Gobierno del Estado de Querétaro](#)

Avenida Corregidora. Esquina con Avenida Queretaro s/n. Col. Centro C.P. 76821.

L-V 8:00 a 15:30 hrs.

## **Hospital General de Zona**

Hospital adscrito al [Instituto Mexicano del Seguro Social](#)

Paseo Central Km. 0 + 0,600, Los Arrayanes, 76800 San Juan del Río, Qro.

4272724143

## **UMF 6 SAN JUAN DEL RÍO**

Unidad Médica adscrita al [Instituto Mexicano del Seguro Social](#)

Calle Hidalgo 106 San Juan del Río, Col. Centro, San Juan del Río, C.P. 76800

4272722909

## **UMF 7 SAN JUAN DEL RÍO**

Unidad Médica adscrita al [Instituto Mexicano del Seguro Social](#)

Calle Lomas de San Juan 165 San Juan del Río, Col. Lomas de San Juan, San Juan del Río, C.P. 76806.

4272746880

## **UMF SAN JUAN DEL RIO**

Unidad Médica adscrita al [Instituto de Seguridad y Servicios Sociales de los Trabajadores del Estado](#)

C. José María Pino Suárez 43, Centro, 76800 San Juan del Río, Qro.

L-D 7:30 a.m.-9 p.m.

## **Pedro Escobedo**

## **CS. El Sauz**

Unidad Médica adscrita a los [Servicios de Salud del Gobierno del Estado de Querétaro](#)

Calle Panamericana s/n a un costado de la primaria Francisco I. Madero. s/n. C.P. 76896

L-V 8:00 a 15:30 hrs

## **CS. La Venta**

Quinta Privada Los Pinos No 3, La Venta; Mpio. Pedro Escobedo. C. P. 76707

Unidad Médica adscrita a los [Servicios de Salud del Gobierno del Estado de Querétaro](#)

L-V 8:00 a 15:30 hrs

# 5. Directorio de unidades médicas ISSSTE, IMSS, Unidades Médicas Familiares

## **CS. Pedro Escobedo**

Unidad Médica adscrita a *los Servicios de Salud del Gobierno del Estado de Querétaro*

Calle Herlinda Garcia s/n, Col. Centro; Mpio. Pedro Escobedo. C.P. 76708 L-V  
8:00 a 15:30 hrs

## **Unidad De Medicina Familiar (UMF) 5 Pedro Escobedo**

Unidad Médica adscrita *al Instituto Mexicano del Seguro Social (IMSS)*

Calle 16 de septiembre S/N Querétaro, col. centro, Pedro Escobedo, C.P. 76700  
(448) 275 00 44  
8:00 - 16:00

## **UMF Pedro Escobedo**

Unidad Médica adscrita al *Instituto de Seguridad y Servicios Sociales de los Trabajadores del Estado (ISSSTE)*

Calle Revolución Sn, 76700 Pedro Escobedo, Querétaro  
4482730829  
L-D 7:30 a.m.-9 p.m.

## **El Marqués**

### **CS. San José Navajas**

Unidad Médica adscrita a *los Servicios de Salud del Gobierno del Estado de Querétaro*

Calle Sevilla s/n. San José Navajas, El Marqués, Qro. C.P. 76260 L-V  
8:00 a 15:30 hrs.

### **CS. Jesús María**

Unidad Médica adscrita a *los Servicios de Salud del Gobierno del Estado de Querétaro*

Avenida de las Flores s/n, Jesús María, El Marqués, Qro.  
L-V 8:00 a 15:30 hrs.

## **CS. El Paraíso**

Unidad Médica adscrita a *los Servicios de Salud del Gobierno del Estado Querétaro*

Avenida Paraíso s/n. El Paraíso, El Marqués, Qro. C.P. 76248 L-V  
8:00 a 15:30 hrs.

## **C.S. San Miguel Lázaro Cárdenas (El Colorado)**

Unidad Médica adscrita a *los Servicios de Salud del Gobierno del Estado Querétaro*

Calle Emiliano Zapata No. 6. El Colorado, El Marqués, Qro. C.P. 76246 L-V  
8:00 a 15:30 hrs.

# 5. Directorio de unidades médicas ISSSTE, IMSS, Unidades Médicas Familiares

## **C.S La Piedad**

Unidad Médica adscrita a los [Servicios de Salud del Gobierno del Estado de Querétaro](#)

Calle Dolores No. 7 Fraccionamiento Villas de la Piedad, El Marqués, Qro. C.P. 76240.

L-V 8:00 a 15:30 hrs.

## **C.S La Griega**

Unidad Médica adscrita a los [Servicios de Salud del Gobierno del Estado de Querétaro](#)

Calle Emiliano Zapata s/n La Griega, El Marqués, Qro. C.P. 76249 L-V

8:00 a 15:30 hrs.

## **C.S La Cañada**

Unidad Médica adscrita a los [Servicios de Salud del Gobierno del Estado de Querétaro](#)

Avenida El marqués s/n, Col. Centro, La Cañada, El Marqués, Qro. C.P. 76240 L-V

8:00 a 15:30 hrs.

## **C.S Palo Alto (cercano a la autopista Méx-Qro)**

Unidad Médica adscrita a los [Servicios de Salud del Gobierno del Estado de Querétaro](#)

Calle Laureles s/n, Palo Alto, El Marqués, Qro. C.P 76242 L-V

## **C.S San Isidro Miranda**

Unidad Médica adscrita a los [Servicios de Salud del Gobierno del Estado de Querétaro](#)

Calle Nuevo Leon s/n. San Isidro Miranda, El Marqués, Qro. C.P. 76246.

L-V 8:00 a 15:30 hrs.

## **Hospital General Regional 2 El Marqués**

Unidad Médica adscrita al [Instituto Mexicano del Seguro Social \(IMSS\)](#)

Circuito Universidades, 76269 Col. La Pradera, El Marqués, Qro

## **UMF 8 El Marqués**

Unidad Médica adscrita al [Instituto Mexicano del Seguro Social \(IMSS\)](#)

Calle Sierra de las Cruces Oriente 210 Fraccionamiento Hacienda la cruz, col. el Marqués, El Marqués, c.p. 76244

## **Querétaro**

**C.S. Dr. Pedro Escobedo [Es el más cercano al hospedaje y al Centro Histórico de la ciudad de Querétaro]**

Unidad Médica adscrita a los [Servicios de Salud del Gobierno del Estado de Querétaro](#)

Calle Nicolas Campa Esquina Pino Suarez s/n. Col. Centro, Querétaro, Qro. C.P. 76000.

L-V 8:00 a 20:00 hrs, S-D 8:00 a 19:00hrs.

## **C.S. Lomas de Casa Blanca**

Unidad Médica adscrita a los [Servicios de Salud del Gobierno del Estado de Querétaro](#)

Calle Abraham Castellanos s/n. Reforma Agraria, Querétaro, Qro. C.P 76080.

L-V 8:00 a 20:30hrs, S-D 7:00 a 19:00 hrs.

# 5. Directorio de unidades médicas ISSSTE, IMSS, Unidades Médicas Familiares

## C.S Satélite

Unidad Médica adscrita a los *Servicios de Salud del Gobierno del Estado de Querétaro*

Calle Cordillera del Himalaya No. 3956, Col. Colinas del Poniente, Querétaro, Qro.  
C.P. 76117 24 hrs.

## C.S Santa Rosa Jauregui

Unidad Médica adscrita a los *Servicios de Salud del Gobierno del Estado de Querétaro*

Calle Cuauhtémoc s/n. Col. Rivera Mexicana, Santa Rosa Jauregui, Querétaro, Qro.  
C.P. 76220  
L-V 8:00 A 19:00hrs y S- D 8:00 a 19:00hrs

## C.S Santa José Buenavista **(PUNTO DE COMIDA DIA JUEVES Y MÁS CERCANO A LA JOYA-BARRETA)**

Unidad Médica adscrita a los *Servicios de Salud del Gobierno del Estado de Querétaro*

Calle Camino Real s/n. Col. Buenavista, Querétaro C.P. 76225

## C.S Pie de Gallo

Unidad Médica adscrita a los *Servicios de Salud del Gobierno del Estado de Querétaro*

Calle Benito Juárez s/n. Después de la telesecundaria, Pie de Gallo, Querétaro, Qro.  
C.P. 76224  
08:00 a 15:30 hrs.

## Hospital de Especialidades del Niño y la Mujer "Dr. Felipe Núñez Lara"

Unidad Médica adscrita a los *Servicios de Salud del Gobierno del Estado de Querétaro*

Avenida Luis Vega y Monroy No. 1000, Col. Colinas del Cimatarío C.P. 76090.  
Querétaro, Qro.  
44-22-91-92-01  
24 horas del día

## Hospital General de Querétaro

Unidad Médica adscrita a los *Servicios de Salud del Gobierno del Estado de Querétaro*

Av. José Antonio García Jimeno. No. 1000. Col. Ex Hacienda la Capilla. C.P. 76180.  
Querétaro, Qro.  
4424300924  
24 horas del día

## CMF Querétaro I

*Clínica de Medicina Familiar adscrita al Instituto de Seguridad y Servicios Sociales de los Trabajadores del Estado (ISSSTE)*  
Justo Sierra S/N, Col. Centro (A un costado del Hospital General).  
4422155957 L-D 7:30 a.m.–9 p.m.

## UMF Satélite

*Clínica de Medicina Familiar adscrita al Instituto de Seguridad y Servicios Sociales de los Trabajadores del Estado (ISSSTE)*  
Acceso VI. SN, Col. Satélite  
4422105055  
L-D 7:30 a.m.–9 p.m.

## UMF Azteca III

*Unidad de Medicina Familiar adscrita al Instituto de Seguridad y Servicios Sociales de los Trabajadores del Estado (ISSSTE) Tenoch*  
SN. Col. Azteca. Querétaro, Qro.  
4422105055  
L-D 7:30 a.m.–9 p.m.

## Hospital General ISSSTE QUERETARO

*Hospital General adscrito al Instituto de Seguridad y Servicios Sociales de los Trabajadores del Estado (ISSSTE)*  
Av. Tecnológico 101, Las Campanas, 76000, Santiago de Querétaro, Querétaro, México.  
Abierto las 24 horas de lunes a domingo.  
442 215 3103

# GRACIAS A TODOS

Por ver este resumen del  
proyecto.